

Color Card

КАРТА ЦВЕТОВ

Нити ручного окрашивания на основе мулине DMC
Hand-dyed Threads Based on DMC Floss



100
Белый
White



101
Чёрный
Black



102
Серый
Grey



103
Телесный светлый
Nude Lt



104
Чёрный с сединой
Salt-and-pepper



105
Морковный крем
Carrot Cream



106
Бледная поганка
Pale Toadstool



107
Хмурый рассвет
Cloudy Dawn



108
Экрю
Ecru



109
Серебряный
Silver



110
Железный
Iron



111
Утренний иней
Morning Frost



112
Грибной
White Mushroom



113
Синя-чёрный
Blue Black



114
Телесный средний
Nude Md



115
Телесный тёмный
Nude Dk



116
Телесный тусклый
Nude Fd



117
Белый тёплый
Blanc



118
Голубь сизокрылый
Blue Rock Pigeon



119
Серый
Grey



201
Лесной орех
Hazelnut



202
Пряничный домик
Gingerbread House



203
Совиный пух
Owl Down



204
Морёный дуб
Vog-wood



205
Улиточный
Snail



206
Каштановый
Chestnut Brown



207
Шоколадный
Chocolate



208
Корица
Cinnamon



209
Красный кирпич
Red Brick



210
Терракотовый
Terracotta



211
Карамель
Caramel



212
Медвежье ушко
Bear Cub



213
Ушастая сова
Long-eared Owl



214
Бронзовый канделябр
Bronze Candelabrum



301
Лягушачья кожа
Frog Skin



302
Зелёный Дуб
Green Oak



303
Сухие травы
Dry Herbs



304
Нежная листва
Fresh Foliage



305
Дубовый лист
Oak Leaf



306
Лесная тень
Forest Shadow



307
Сочная зелень
Lush Greenery



308
Свекольная ботва
Beet Greens



309
Трава мурава
Green Grass



310
Облепиховый лист
Seabuckthorn Leaf



312
Малахитовый
Malachite



313
Сине-зелёный
Blue-green



314
Молодые листочки
Young Leaves



315
Морская капуста
Seaweed



316
Мятный
Mint



317
Северное сияние
Polar Lights



319
Грушевый
Pear



320
Оливковый
Olive



321
Моховое болото
Moss Swamp



322
Нефритовый цветок
Greenstone Flower



323
Изумрудный город
Emerald City



324
Лесной папоротник
Forest Fern



325
Медная патина
Copper Patina



326
Хвост ящерицы
Lizard Tail



327
Тыквенный
Pumpkin



328
Белый клевер
White Clover



329
Серый мох
Gray Moss



401
Весенняя лазурь
Spring Azure



402
Туманная долина
Misty Dale



403
Цикорий
Chicory



404
Грозовое небо
Thunder Sky



405
Чёрная смородина
Blackcurrant



406
Аквамаринный
Aquamarine



407
Синяя лазурь
Blue Azure



408
Голубая гортензия
Blue Hydrangea



409
Персидская сирень
Persian Lilac



410
Глициния
Wistaria



411
Арктический ветер
Arctic Wind



412
Голубой лёд
Blue Ice



413
Голубое небо
Blue Sky



414
Васильковый
Cornflowerblue



415
Дельфиниум
Delphinium



416
Цвет морской волны
Sea Green



417
Сапфировый
Sapphire



418
Городское небо
City Sky



419
Ультрамарин
Ultramarine



420
Королевский синий
Royal Blue



421
Старая бирюза
Antique Turquoise



422
Хмурая туча
Dark Cloud



423
Незабудка
Forget-me-not



424
Фиалка
Violet



425
Ледяной цветок
Ice Flower



426
Фиолетовый ирис
Purple Iris



427
Лаванда
Lavender



428
Глубокий атлантический
Deep Atlantic



501
Красный марс
Mars Red



502
Английский красный
English Red



503
Прекрасный
Vermeil



504
Брусничный морс
Red Bilberry Fruit-drink



505
Вишнёвый компот
Cherry Compote



506
Яблоневый цвет
Apple Blossom



507
Розовый
Pink



508
Маргаритка
Pink Marguerite



509
Розовый клевер
Pink Clover



510
Спелая слива
Mellow Plum



511
Старые розы
Old Roses



512
Клубничный пунш
Strawberry Punch



513
Маков цвет
Poppy Flower



514
Гранатовый браслет
Garnet Bracelet



515
Коралловый
Coralline



516
Бархатцы
Marigold



517
Фуксия
Fuschia



518
Багряный клён
Crimson Maple



519
Цветущая айва
Blooming Quince



520
Персиковый
Peach



521
Бледно-розовый
Pale Pink



601
Палевый
Jonquil



602
Старое золото
Antique Gold



603
Медовый
Honey



604
Морошка
Cloudberry



605
Рыжий кот
Ginger Cat



606
Золотой
Golden



607
Лисий хвост
Fox's Tail



608
Белая смородина
White Currant



609
Песочный
Sandy



610
Медный
Copper



611
Мандариновый
Tangerine



612
Золотое поле
Wheat Field



613
Канаречный
Canary



614
Сдобная булочка
Sweet Bun



615
Спелая хурма
Ripe Persimmon



701
Закат в лесу
Forest Sunset



702
Волосы русалки
Mermaid Plait



703
Розовый дым
Pink Smoke



704
Бутон пиона
Peony Bud



705
Розовое облако
Pink Cloud



706
Георгина
Dahlia



707
Калиновый
Viburnum



708
Морское утро
Sea Morning



709
Талая вода
Melt Snow



710
Чёрный тюльпан
Black Tulip



711
Краски осени
Autumn Colors



712
Бересклет
Spindle Tree



713
Осенние сумерки
Autumn Twilight

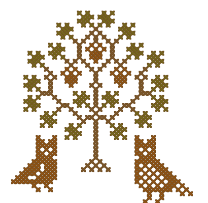

OWLFORREST
EMBROIDERY

owlforest.ru

КАК ВЫШИВАТЬ НИТЯМИ СЕКЦИОННОГО ОКРАШИВАНИЯ HOW TO CROSS-STITCH WITH HAND-DYED VARIEGATED THREADS

Вышиваем рядами двумя нитями из пасмы, сложенными в одном направлении, закрываем по одному крестику
Cross-stitching in rows with two threads from a skein, pulled out in one direction, closing each cross-stitch separately



Вышиваем рядами двумя нитями из пасмы, сложенными в одном направлении, закрываем крестики небольшими группами
Cross-stitching in rows with two threads from a skein, pulled out in one direction, closing cross-stitches in small groups



Вышиваем, повторяя контур, двумя нитями из пасмы, сложенными в одном направлении, закрываем по одному крестику
Cross-stitching along the contour of the element with two threads from a skein, pulled out in one direction, closing each cross-stitch separately



Вышиваем двумя нитями из пасмы, сложенными в противоположных направлениях, закрываем крестики рядами
Cross-stitching in rows with two threads from a skein, pulled out in opposite direction, closing cross-stitches by rows

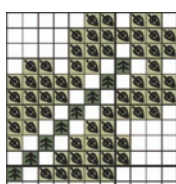
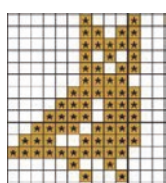

Сова вышита цветом «Пряничный домик», в этом цвете больше двух переходов, его не получится сложить вдвое, совместив переходы.

The owl is embroidered with the "Gingerbread House" color, there are more than two transitions in this thread, it cannot be folded in half, combining the transitions.

На картинках представлены всего четыре из бесконечного количества возможных вариантов. Ваш отшив зависит целиком и полностью от вашего творческого подхода.

The pictures show only four of the infinite number of possible options. Your result depends entirely on your creative approach.

Листик вышит цветом «Сочная зелень», в нем два перехода, нить можно сложить вдвое, совместив переходы.

The leaf is embroidered with the "Lush greenery" color, there are two transitions in this thread, it can be folded in half to combine the transitions.

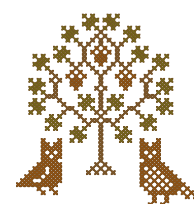

OWLFOREST
EMBROIDERY

owlforest.ru

ОБЩИЕ РЕКОМЕНДАЦИИ

по работе с нитками ручного окрашивания

Определите центр вышивки, сложив канву вчетверо. Вышивать удобнее от центра по направлению к краям.

Отрежьте удобную для вас длину нити. Отделите от пасмы две нити, вытащив их в одном направлении, чтобы сохранить цветовые переходы. Вышивка крестом выполняется в 2 нити через 2 нити основы, если в инструкции не указано иное.

Чтобы подчеркнуть красоту переходов цветов нитей ручного окрашивания рекомендуется крестик закрывать сразу, либо закрывать крестики небольшими участками по 3-5 крестиков. Если закрепление нити происходит методом «петля», отмеряйте нить таким образом, чтобы совместить переход цветов в сложенной вдвое нити.

Вышивка будет красиво смотреться, если все верхние стежки располагать в одном направлении.

При переходе от одного фрагмента вышивки к другому не делайте протяжек нити с изнаночной стороны.

СТИРКА И СУШКА

Готовую вышивку рекомендуем стирать только в случае крайней необходимости в теплой воде со средством для стирки, затем отжать, не смятая, с помощью полотенца.

В случае отмарывания краски, следует замочить изделие в холодной воде на 30 минут, затем тщательно прополоскать. После этого выстирать в горячей воде, 40-60°C с любым средством для стирки.

ГЛАЖЕНИЕ

Гладить с изнаночной стороны на полотенце, чтобы крестики не примялись.

ХРАНЕНИЕ

При хранении ниток следует избегать высоких температур, большой влажности помещения и попадания прямых солнечных лучей

GENERAL RECOMMENDATIONS

how to work with hand-dyed variegated threads

Find the center of your needlework, folding the fabric twice. It is more convenient to go from the center towards the edges.

Cut off the desired length of the thread. Pull two strands out of a thread skein in the same direction to save the color transitions. Cross-stitch is made with 2 strands over two threads of the fabric in case there are no other special instructions.

In order to emphasize the beauty of the color transitions and shading-off of hand-dyed variegated threads, it is recommended to close the cross-stitch immediately, or to close the cross-stitches in small sections of 3-5. If you fasten the thread using the "loop" method, measure the thread in such a way as to save the transition of colors in the double folded thread.

The needlework will look neat if all the top stitches are set in one direction.

When moving from one piece of the pattern to another, do not pull the thread from the downside.

WASHING AND DRYING

We recommend washing the finished work only in case of emergency in warm water with detergent, then wring it out without crushing with a towel

In the case of paint stripping, soak the product in cold water for 30 minutes, then rinse thoroughly. After that, wash in hot water, 40-60°C with any detergent.

IRONING

We recommend to iron your work on the downside on the towel so that the cross-stitches do not stick.

STORAGE

When storing threads, avoid high temperatures, high humidity and exposure to direct sunlight.

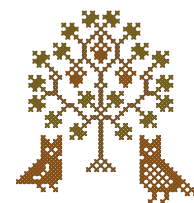

OWLFOREST
EMBROIDERY

owlforest.ru

ЧЕК-ЛИСТ УЧЕТА МУЛИНЕ

<input type="checkbox"/>	100	<input type="checkbox"/>	201	<input type="checkbox"/>	301	<input type="checkbox"/>	401	<input type="checkbox"/>	501	<input type="checkbox"/>	601	<input type="checkbox"/>	701
<input type="checkbox"/>	101	<input type="checkbox"/>	202	<input type="checkbox"/>	302	<input type="checkbox"/>	402	<input type="checkbox"/>	502	<input type="checkbox"/>	602	<input type="checkbox"/>	702
<input type="checkbox"/>	102	<input type="checkbox"/>	203	<input type="checkbox"/>	303	<input type="checkbox"/>	403	<input type="checkbox"/>	503	<input type="checkbox"/>	603	<input type="checkbox"/>	703
<input type="checkbox"/>	103	<input type="checkbox"/>	204	<input type="checkbox"/>	304	<input type="checkbox"/>	404	<input type="checkbox"/>	504	<input type="checkbox"/>	604	<input type="checkbox"/>	704
<input type="checkbox"/>	104	<input type="checkbox"/>	205	<input type="checkbox"/>	305	<input type="checkbox"/>	405	<input type="checkbox"/>	505	<input type="checkbox"/>	605	<input type="checkbox"/>	705
<input type="checkbox"/>	105	<input type="checkbox"/>	206	<input type="checkbox"/>	306	<input type="checkbox"/>	406	<input type="checkbox"/>	506	<input type="checkbox"/>	606	<input type="checkbox"/>	706
<input type="checkbox"/>	106	<input type="checkbox"/>	207	<input type="checkbox"/>	307	<input type="checkbox"/>	407	<input type="checkbox"/>	507	<input type="checkbox"/>	607	<input type="checkbox"/>	707
<input type="checkbox"/>	107	<input type="checkbox"/>	208	<input type="checkbox"/>	308	<input type="checkbox"/>	408	<input type="checkbox"/>	508	<input type="checkbox"/>	608	<input type="checkbox"/>	708
<input type="checkbox"/>	108	<input type="checkbox"/>	209	<input type="checkbox"/>	309	<input type="checkbox"/>	409	<input type="checkbox"/>	509	<input type="checkbox"/>	609	<input type="checkbox"/>	709
<input type="checkbox"/>	109	<input type="checkbox"/>	210	<input type="checkbox"/>	310	<input type="checkbox"/>	410	<input type="checkbox"/>	510	<input type="checkbox"/>	610	<input type="checkbox"/>	710
<input type="checkbox"/>	110	<input type="checkbox"/>	211	<input type="checkbox"/>	312	<input type="checkbox"/>	411	<input type="checkbox"/>	511	<input type="checkbox"/>	611	<input type="checkbox"/>	711
<input type="checkbox"/>	111	<input type="checkbox"/>	212	<input type="checkbox"/>	313	<input type="checkbox"/>	412	<input type="checkbox"/>	512	<input type="checkbox"/>	612	<input type="checkbox"/>	712
<input type="checkbox"/>	112	<input type="checkbox"/>	213	<input type="checkbox"/>	314	<input type="checkbox"/>	413	<input type="checkbox"/>	513	<input type="checkbox"/>	613	<input type="checkbox"/>	713
<input type="checkbox"/>	113	<input type="checkbox"/>		<input type="checkbox"/>	315	<input type="checkbox"/>	414	<input type="checkbox"/>	514	<input type="checkbox"/>	614	<input type="checkbox"/>	
<input type="checkbox"/>	114	<input type="checkbox"/>		<input type="checkbox"/>	316	<input type="checkbox"/>	415	<input type="checkbox"/>	515	<input type="checkbox"/>	615	<input type="checkbox"/>	
<input type="checkbox"/>	115	<input type="checkbox"/>		<input type="checkbox"/>	317	<input type="checkbox"/>	416	<input type="checkbox"/>	516	<input type="checkbox"/>		<input type="checkbox"/>	
<input type="checkbox"/>	116	<input type="checkbox"/>		<input type="checkbox"/>	319	<input type="checkbox"/>	417	<input type="checkbox"/>	517	<input type="checkbox"/>		<input type="checkbox"/>	
<input type="checkbox"/>	117	<input type="checkbox"/>		<input type="checkbox"/>	320	<input type="checkbox"/>	418	<input type="checkbox"/>	518	<input type="checkbox"/>		<input type="checkbox"/>	
<input type="checkbox"/>	118	<input type="checkbox"/>		<input type="checkbox"/>	321	<input type="checkbox"/>	419	<input type="checkbox"/>	519	<input type="checkbox"/>		<input type="checkbox"/>	
<input type="checkbox"/>	119	<input type="checkbox"/>		<input type="checkbox"/>	322	<input type="checkbox"/>	420	<input type="checkbox"/>	520	<input type="checkbox"/>		<input type="checkbox"/>	
<input type="checkbox"/>		<input type="checkbox"/>		<input type="checkbox"/>	323	<input type="checkbox"/>	421	<input type="checkbox"/>	521	<input type="checkbox"/>		<input type="checkbox"/>	
<input type="checkbox"/>		<input type="checkbox"/>		<input type="checkbox"/>	324	<input type="checkbox"/>	422	<input type="checkbox"/>		<input type="checkbox"/>		<input type="checkbox"/>	
<input type="checkbox"/>		<input type="checkbox"/>		<input type="checkbox"/>	325	<input type="checkbox"/>	423	<input type="checkbox"/>		<input type="checkbox"/>		<input type="checkbox"/>	
<input type="checkbox"/>		<input type="checkbox"/>		<input type="checkbox"/>	326	<input type="checkbox"/>	424	<input type="checkbox"/>		<input type="checkbox"/>		<input type="checkbox"/>	
<input type="checkbox"/>		<input type="checkbox"/>		<input type="checkbox"/>	327	<input type="checkbox"/>	425	<input type="checkbox"/>		<input type="checkbox"/>		<input type="checkbox"/>	
<input type="checkbox"/>		<input type="checkbox"/>		<input type="checkbox"/>	328	<input type="checkbox"/>	426	<input type="checkbox"/>		<input type="checkbox"/>		<input type="checkbox"/>	
<input type="checkbox"/>		<input type="checkbox"/>		<input type="checkbox"/>	329	<input type="checkbox"/>	427	<input type="checkbox"/>		<input type="checkbox"/>		<input type="checkbox"/>	
<input type="checkbox"/>		<input type="checkbox"/>		<input type="checkbox"/>		<input type="checkbox"/>	428	<input type="checkbox"/>		<input type="checkbox"/>		<input type="checkbox"/>	

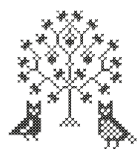
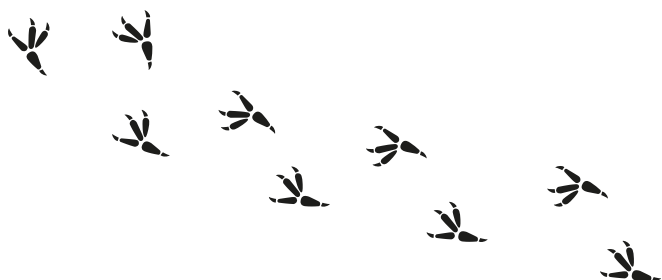

OWL FOREST
EMBROIDERY